

# Kolędowa Moc

muzyka: Maciej Gburczyk  
aranżacja, instrumentacja: Szymon Kowalik

**A**

Voce  $\text{♩} = 118$

Voce 2

Tromba in B $\flat$  1

Tromba in B $\flat$  2

Flicorno tenore

Trombone

Tuba

Flauto 1 *mf*

Flauto 2 *mp*

Flauto 3 *mp*

Clarinetto in B $\flat$  1 *mf*

Clarinetto in B $\flat$  2 *mp*

Clarinetto in B $\flat$  3 *mp*

Sassofono contralto 1 *p*

Sassofono contralto 2 *p*

Sassofono contralto 3 *p*

Sassofono tenore 1 *p*

Sassofono tenore 2 *p*

Sassofono tenore 3 *p*

Chitarra elettrica

Basso elettrico

Batteria

Prze - bie-gam przez la-bi-ryn - ty spra - w, a li-cho pod-kra - da mój cza - s i na-gle ko-lej - ny raz wi-dzę jak gaś-nie blask ko-goś kto

B $\flat$  m G $\flat$  D $\flat$  A $\flat$  E $\flat$  m B $\flat$  m A $\flat$

12

V. 1 *mf* zaw-sze by - l. W teświę-ta wtu-lam się w bet-le-jem - ską no - c i w wia-rę, że mi - ło-ść je - st sil-niej-sza od wszel - kich praw więc ma moc łą-czyć mi - liar-dy du - sz w do-bra krą - g

V. 2 *mf* W Bet-le-jem-ską noc się ro - dzi i

Tr-ba in B♭ 1

Tr-ba in B♭ 2

Flic. t.

Tr-ne

T.

Fl. 1 *mf*

Fl. 2 *mf*

Fl. 3 *mf*

Cl. in B♭ 1 *mf*

Cl. in B♭ 2 *mf*

Cl. in B♭ 3 *mf*

Sass. c-a. 1 *mf*

Sass. c-a. 2 *mf*

Sass. c-a. 3 *mf*

Sass. t. 1 *mp* *mf*

Sass. t. 2 *mp* *mf*

Sass. t. 3 *mp* *mf*

G♭ A♭ B♭m G♭ D♭ A♭ E♭m B♭m A♭ G♭ A♭ A♭ G♭

Chit. el.

B. el. *mf*

Batt. *mf* fill in *mf*

24

V. 1

V. 2

Tr-ba in B♭ 1

Tr-ba in B♭ 2

Flic. t.

Tr-ne

T.

Fl. 1

Fl. 2

Fl. 3

Cl. in B♭ 1

Cl. in B♭ 2

Cl. in B♭ 3

Sass. c-a. 1

Sass. c-a. 2

Sass. c-a. 3

Sass. t. 1

Sass. t. 2

Sass. t. 3

Chit. el.

B. el.

Batt.

w na-sze ser - ca wcho - dzi      blask na-dzie-i, któ-ry bu - dzi      to, co tak wa-a-żne je - e - st. Dos-trze-ga-nie w zgie-lku lu - dzi      moc, by gniew o stu - dzi - ć      I ra-chun-ku głu-pich złu - dze - ń nie

*mf*

*mp*

*mp*

*mf*

*mp*

*mp*

*mp*

*mp*

*mf*

*mf*

*mf*

A♭      D♭      B♭m      E♭m      A♭      B♭m      A♭      G♭      A♭      D♭      B♭m      E♭m

gliss.

C

D

36

V. 1

V. 2  
spła-cać mo-rzem swych le - z

Tr-ba in B♭ 1

Tr-ba in B♭ 2

Flic. t.

Tr-ne

T.

Fl. 1

Fl. 2

Fl. 3

Cl. in B♭ 1

Cl. in B♭ 2

Cl. in B♭ 3

Sass. c-a. 1

Sass. c-a. 2

Sass. c-a. 3

Sass. t. 1

Sass. t. 2

Sass. t. 3

A♭ G♭ D♭ D♭ A♭/C B♭m B♭m/A♭ E♭/G A♭ B♭m G♭ D♭ A♭

Chit. el.

B. el.

Batt.

mf

mp

mp

mf

mf

mf

mp

mp

mp

mp

mp

p

p

p

mp

1:16

© Copyrights Fundacja Rodziny Dejewskich

3

w za - ul-kach spraw chywy-tam two - ją dło - ń prze-sta-ję gnać nasz jest cza - s chcą tyl-ko ra-żem z

E

47

V. 1  
to-ba być a-by noc zmie-nić w błysk o-czu Twy - ch czmy-cha stra - ch.

V. 2  
W Bet-le-jem-ską noc się ro - dzi i w na-sze ser - ca wcho - dzi blask na-dzie-i, któ-ry bu - dzi to, co tak wa-a-żne je - e -

Tr-ba in B♭ 1  
*mp*

Tr-ba in B♭ 2  
*mp*

Flic. t.  
*mp*

Tr-ne  
*mp*

T.  
*mp*

Fl. 1  
*mf*

Fl. 2  
*mf*

Fl. 3  
*mf*

Cl. in B♭ 1  
*mf*

Cl. in B♭ 2  
*mf*

Cl. in B♭ 3  
*mf*

Sass. c-a. 1  
*mp*

Sass. c-a. 2  
*mp*

Sass. c-a. 3  
*mp*

Sass. t. 1  
*mp*

Sass. t. 2  
*mp*

Sass. t. 3  
*mp*

Chit. el.  
E♭ m B♭ m A♭ G♭ A♭ A♭ G♭ A♭ D♭ B♭ m E♭ m A♭ B♭ m

B. el.  
fill in

Batt.

59 F

V. 1  
V. 2

Tr-ba in B♭ 1  
Tr-ba in B♭ 2

Flic. t.  
Tr-ne

T.

Fl. 1  
Fl. 2  
Fl. 3

Cl. in B♭ 1  
Cl. in B♭ 2  
Cl. in B♭ 3

Sass. c-a. 1  
Sass. c-a. 2  
Sass. c-a. 3

Sass. t. 1  
Sass. t. 2  
Sass. t. 3

Chit. el.  
B. el.  
Batt.

st. Dos-trze-ga-nie w zgie-lku lu - dzi    moc, by gniew o stu - dzi - ć    I ra-chun-ku glu-pich zlu - dze - ni nie sple-cać    mo-rzem swych le - z

każ - dy z nas    mo-że ko - le-dy moc    u-żyć by    zmie-nić świa -    t    pros-ta rze -    cz ci-chy szmer

*mf* *mp* *mf* *mp* *mf* *mp* *mf* *mp* *mp* *mf* *mp* *mf* *mp* *mf* *mp* *mf* *mp* *mf* *mp* *mf* *mp*

A♭ G♭ A♭ D♭ B♭ m E♭ m A♭ A B D♭ D♭

70

V. 1 na-szych serce po-łącz w nurt współ-nych chwil współ-na gre - e ra-zem on ra-zem ty ra-zem ja ra-zem my nie jest sa - m za-den z na - s W bla-sku tej no - cy do - strze-że-my lu-dzi wśród na-

V. 2

Tr-ba in B b 1

Tr-ba in B b 2

Flic. t.

Tr-ne

T.

Fl. 1

Fl. 2

Fl. 3

Cl. in B b 1

Cl. in B b 2

Cl. in B b 3

Sass. c-a. 1

Sass. c-a. 2

Sass. c-a. 3

Sass. t. 1

Sass. t. 2

Sass. t. 3

A B D b D b A B D b B b m E b m E b m

Chit. el.

B. el.

Batt.

mf mp

© Copyrights Fundacja Rodziny Dejewskich

80

V. 1

V. 2

Tr-ba in B $\flat$  1

Tr-ba in B $\flat$  2

Flic. t.

Tr-ne

T.

Fl. 1

Fl. 2

Fl. 3

Cl. in B $\flat$  1

Cl. in B $\flat$  2

Cl. in B $\flat$  3

Sass. c-a. 1

Sass. c-a. 2

Sass. c-a. 3

Sass. t. 1

Sass. t. 2

Sass. t. 3

Chit. el.

B. el.

Batt.

W Bet-le-jem-ską noc się ro - dzi i w na-sze ser - ca wcho - dzi blask na-dzie-i, któ-ry bu - dzi to, co tak wa-a-żne je - e - st. Dos-trze-ga-nie w zgie-lku

*f*

*f*

A $\flat$  G $\flat$  A $\flat$  D $\flat$  B $\flat$  m E $\flat$  m A $\flat$  B $\flat$  m A $\flat$

TACET

TACET

fill in

90 **G** **H**

V. 1  
V. 2

lu - dzi moc, by gniew o stu - dzi - ę I ra-chun-ku głu-pich złu - dze - ń nie sple-cać mo-rzem swych le - z

Tr-ba in B♭ 1  
Tr-ba in B♭ 2  
Flic. t.  
Tr-ne  
T.  
Fl. 1  
Fl. 2  
Fl. 3  
Cl. in B♭ 1  
Cl. in B♭ 2  
Cl. in B♭ 3  
Sass. c-a. 1  
Sass. c-a. 2  
Sass. c-a. 3  
Sass. t. 1  
Sass. t. 2  
Sass. t. 3

G♭ A♭ D♭ B♭m E♭m A♭ G♭ D♭ D♭ A♭/C B♭m B♭m/A♭ E♭/G

Chit. el.  
B. el.  
Batt.

101

V. 1

V. 2

Tr-ba in B $\flat$  1

Tr-ba in B $\flat$  2

Fl. t.

Tr-ne

T.

Fl. 1

Fl. 2

Fl. 3

Cl. in B $\flat$  1

Cl. in B $\flat$  2

Cl. in B $\flat$  3

Sass. c-a. 1

Sass. c-a. 2

Sass. c-a. 3

Sass. t. 1

Sass. t. 2

Sass. t. 3

Chit. el.

B. el.

Batt.

A $\flat$  D $\flat$

Voce

# Kołodowa Moc

muzyka: Maciej Gburczyk  
aranżacja, instrumentacja: Szymon Kowalik

**A**

**3**

**118**

Prze - bie-gam przez la-bi-ryn - ty spra - w, a

8

li - cho pod - kra - da mój cza - s i na - gle ko - lej - ny raz wi - dzę jak

11

gaś - nie blask ko - goś kto zaw - sze by - ła. W teś-wię - ta wtu - lam się w bet - le - jem -

15

- ską no - ci w wia - rę, że mi - łość je - st sil - niej - sza od wszel - kich praw więc ma moc

19

łą - czyć mi - liar - dy du - sz w do - bra kra - g

**B** **C** **D**

**16** **3**

23

w za - uł - kach spraw chwy - tam two -

44

- ją dło - ń prze - sta - ję gnać nasz jest cza - schcę tyl - ko ra - zem z to - bą być a - by noc

48

zmie - nić w błysk o - czu Two - ch czmy - cha stra - ch.

**E** **F**

**13**

52

każ - dy z nas mo - że ko - łą - dy moc u -żyć by zmie - nić świa -

2

68

- t pros-ta rze - cz ci - chy szmer na-szych serce po-łącz w nurt

71

wspól-nych chwil wspól-ną grę - ę ra-zem on ra-zem ty ra-zem ja

75

ra-zem my nie jest sa - m ża-den zna - s W bla-sku tej no-cy do-

79

- strze-że-my lu-dzi wśród na - s

98

# Kołodowa Moc

muzyka: Maciej Gburczyk  
aranżacja, instrumentacja: Szymon Kowalik

$\text{♩} = 118$

**A**

4 16

W Bet-le-jem-ską noc się

23 **B**

ro - dzi i w na-sze ser - ca wcho - dzi blask na-dzie-i, któ-ry

27

bu - dzi to, co tak wa-a-żne je - e - st. Dos-trze-ga-nie w zgie-łku

31

lu - dzi moc, bygniew o stu - dzi - ć I ra-chun-ku głu-pich

35 **C**

4

złu-dze - ń nie spła-cać mo-rzem swych łe - z

43 **D** **E**

8

W Bet-le-jem-ską noc się ro - dzi i w na-sze ser - ca wcho -

54

- dzi blask na-dzie-i, któ-ry bu-dzi to, co tak wa-a-żne je - e -

59

st. Dos-trze-ga-nie w zgie-łku lu - dzi moc, bygniew o stu - dzi - ć

63 **F**

I ra-chun-ku głu-pich złu - dze - ń nie spła-cać mo-rzem swych łe -

2

67 **13**

z W Bet-le-jem-ską noc się ro - dzi i

83

w na-sze ser - ca wcho - dzi blask na-dzie-i, któ-ry bu - dzi

87 **G**

to, co tak wa-a-żne je - e - st. Dos-trze-ga-nie w zgie-łku lu - dzi

91

moc, by gniew o stu - dzi - ć I ra-chun-ku głu-pich złu - dze - ń nie

95 **H** **5**

spła-cać mo-rzem swych łe - z

Tromba in B $\flat$  1

# Kołodowa Moc

muzyka: Maciej Gburczyk  
aranżacja, instrumentacja: Szymon Kowalik

$\text{♩} = 118$

4 A 17 B 16 C 4 D

44

*mp* *mp*

50

E 2 *mp*

57

4 *mp*

66

F 3 *mp*

74

4 *mf* *mp*

80

G 8 2 *mp*

94

H 5 *mf*

Tromba in B $\flat$  2

# Kołodowa Moc

muzyka: Maciej Gburczyk  
aranżacja, instrumentacja: Szymon Kowalik

$\text{♩} = 118$

**A** 4   **B** 17   **C** 16   **D** 4

44

*mp* *mp*

50

**E** 2

*mp*

57

4

*mp*

66

**F** 8

*mf*

78

*mp*

**G** 8   2

92

*mp* *mf*

98

**H** 5

*mf*

Flicorno tenore

# Kolędowa Moc

muzyka: Maciej Gburczyk  
aranżacja, instrumentacja: Szymon Kowalik

$\text{♩} = 118$

4 A 17 B 16 C 4 D

44

*mp*

50

E 2 *mp*

56

4 *mp*

65

F 7 *mf*

77

8 *mp*

90

G 2 *mp* *mf*

97

H 5 *mf*

Trombone

# Kołodowa Moc

muzyka: Maciej Gburczyk  
aranżacja, instrumentacja: Szymon Kowalik

$\text{♩} = 118$

4 **A** 17 **B** 16 **C** 4

43 **D** 3 *mp*

51 **E** 2 *mp*

58 *mp*

63 **F** 2

70

76 *mp*

82 **G** 8 2 *mp*

96 *mf* **H** 5

Tuba

# Kolędowa Moc

muzyka: Maciej Gburczyk  
aranżacja, instrumentacja: Szymon Kowalik

$\text{♩} = 118$

4 **A** 17 **B** 16 **C** *mf*

40 **D** 3

48 **E** 5 *mp*

58 3 *mp*

66 **F**

72

78 8 **G** 2 *mp*

92

98 **H** 5

Flauto 1

# Kolędowa Moc

muzyka: Maciej Gburczyk  
aranżacja, instrumentacja: Szymon Kowalik

$\text{♩} = 118$

2

80

*f* *mp*

93

*mf*

98

*mf*

Flauto 2

# Kolędowa Moc

muzyka: Maciej Gburczyk  
aranżacja, instrumentacja: Szymon Kowalik

$\text{♩} = 118$

2

95

*mf* *mp*

3

101

# Kolędowna Moc

muzyka: Maciej Gburczyk  
aranżacja, instrumentacja: Szymon Kowalik

$\text{♩} = 118$

*mp*

**A** 15 *mf* **B** 16 *mp* **C**

40 *mf* **D** 4

48 *mp* **E** 2

54 *mp* 4

62 *mp* *mf* **F**

67 *mp* *mp*

73 *mf*

79 2 8 **G** 2 *mp*

93 *mf* **H** *mp*

2

99

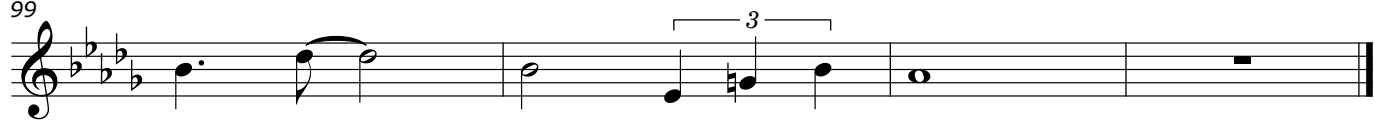

Clarinetto in B $\flat$  1

# Kołodowa Moc

muzyka: Maciej Gburczyk  
aranżacja, instrumentacja: Szymon Kowalik

$\text{♩} = 118$

mf

6 **A** 12

mf

23 **B** 6

mp

34 **C** 4

mf

42 **D** 4

mf

50 **E** 2

mp

57 **F**

63

mp

69

mp

75

2

80

*f* *mp*

8 G 2

93

*mf*

98

H

3 3

# Kolędowa Moc

muzyka: Maciej Gburczyk  
 aranżacja, instrumentacja: Szymon Kowalik

$\text{♩} = 118$

12

18

29

37

43

52

59

66

72

78

8

2

90 **G**

*mp* *mf*

97 **H**

*mp* 3

# Kołodowa Moc

muzyka: Maciej Gburczyk  
aranżacja, instrumentacja: Szymon Kowalik

$\text{♩} = 118$

6 **A** 12 *mp* *mf*

23 **B** 8 2 *mf*

37 **C** 3 *mf* *mp*

43 **D** 4 *mf*

51 **E** 2 *mp*

58 4 *mp* *mf*

66 **F** *mp* *mp*

72 *mf*

78 **G** 2 8 2 *mp*

2

93

*mf* *mp*

**H**

99

3

Sassofono contralto 1

# Kolędowna Moc

muzyka: Maciej Gburczyk  
aranżacja, instrumentacja: Szymon Kowalik

# Kolędowna Moc

muzyka: Maciej Gburczyk  
aranżacja, instrumentacja: Szymon Kowalik

$\text{♩} = 118$

# Kołodowa Moc

muzyka: Maciej Gburczyk  
aranżacja, instrumentacja: Szymon Kowalik

**Tempo:** ♩ = 118

Sassofono tenore 1

# Kolędowa Moc

muzyka: Maciej Gburczyk  
aranżacja, instrumentacja: Szymon Kowalik

Tempo: ♩ = 118

Measure 15: **A** (3), *p* to *mp*

Measure 21: **B** (6), *mp*

Measure 32: **C** (3), *mf*

Measure 42: **D** (4), *p* to *mp*

Measure 51: **E** (2), *mp*

Measure 58: *mp*, (3)

Measure 66: **F** (4), *mp*

Measure 75: *mf*

Measure 81: **G** (8), (2), *mp*

2

95

*mf*

Sassofono tenore 2

# Kolędowa Moc

muzyka: Maciej Gburczyk  
aranżacja, instrumentacja: Szymon Kowalik

$\text{♩} = 118$

**A** 3 7 *p* *mp*

15 *mf*

**B** 6 *mp*

32 **C** 3 3 *mf*

42 **D** *p* *mp* 4

51 **E** 6 *mp*

62 **F** 3 2 *mf*

71

77 *mf* 8

90 **G** 6 *mf* **H** 5

Sassofono tenore 3

# Kolędowa Moc

muzyka: Maciej Gburczyk  
aranżacja, instrumentacja: Szymon Kowalik

**Tempo:** ♩ = 118

# Kolędowa Moc

muzyka: Maciej Gburczyk  
aranżacja, instrumentacja: Szymon Kowalik

$\text{♩} = 118$

**A** B $\flat$  m G $\flat$  D $\flat$

4

9 A $\flat$  E $\flat$  m B $\flat$  m A $\flat$  G $\flat$  A $\flat$

14 B $\flat$  m G $\flat$  D $\flat$  A $\flat$  E $\flat$  m

19 B $\flat$  m A $\flat$  G $\flat$  A $\flat$  A $\flat$  **B** G $\flat$

24 A $\flat$  D $\flat$  B $\flat$  m E $\flat$  m A $\flat$  B $\flat$  m

30 A $\flat$  G $\flat$  A $\flat$  D $\flat$  B $\flat$  m E $\flat$  m

**C**

36 A $\flat$  G $\flat$  D $\flat$  D $\flat$  A $\flat$ /C B $\flat$  m B $\flat$  m/A $\flat$

41 E $\flat$ /G A $\flat$  **D** B $\flat$  m G $\flat$  D $\flat$  A $\flat$

47 E $\flat$  m B $\flat$  m A $\flat$  G $\flat$  A $\flat$  A $\flat$

**E** G $\flat$  A $\flat$  D $\flat$  B $\flat$  m E $\flat$  m A $\flat$

2

58 B♭ m A♭ G♭ A♭ D♭ B♭ m

64 E♭ m A♭ **F** A B D♭ D♭

70 A B D♭ D♭ A B

76 D♭ B♭ m E♭ m E♭ m A♭

82 G♭ A♭ D♭ B♭ m E♭ m A♭

88 B♭ m A♭ **G** G♭ A♭ D♭ B♭ m

94 E♭ m A♭ G♭ D♭ **H** D♭ A♭/C

99 B♭ m B♭ m/A♭ E♭/G A♭ D♭

Basso elettrico

# Kolędowa Moc

muzyka: Maciej Gburczyk  
aranżacja, instrumentacja: Szymon Kowalik

$\text{♩} = 118$  A

8

14

20 B *mf*

25 *gliss*

30

35 C

40 D

45

50 E

Bateria

# Kolędowa Moc

muzyka: Maciej Gburczyk  
aranżacja, instrumentacja: Szymon Kowalik

$\text{♩} = 118$

3

5

**A**

6

*p*

11

16

21

fill in

**B**

*mf*

27

33

**C**

39

**D**

44

2

50

fill in **E**

56

62

**F**

68

74

80

TACET 7

fill in **G**

92

**H**

98